



N=5041800

E=1502300

Comune: RHO
Foglio: 16
Scala originale: 1:1000
Dimensione cornice: 267.000 x 189.000 metri
24-Apr-2020 18:6:32
Prot. n. T140113/2020

1 Particella: 488

**Agenzia del Territorio
CATASTO FABBRICATI
Ufficio Provinciale di
Milano**

Dichiarazione protocollo n. MI0621807 del 18/08/2010

Planimetria di u.i.u. in Comune di Rho

Via Don Giovanni Bosco

civ. 4

Identificativi Catastali:

Sezione:
Foglio: 16
Particella: 488
Subalterno: 6

Compilata da:
Mezzanzanica Marco
Iscritto all'albo:
Geometri

Prov. Milano

N. 9955

Scheda n. 1

Scala 1:200

PIANO PRIMO h=3.00 mt

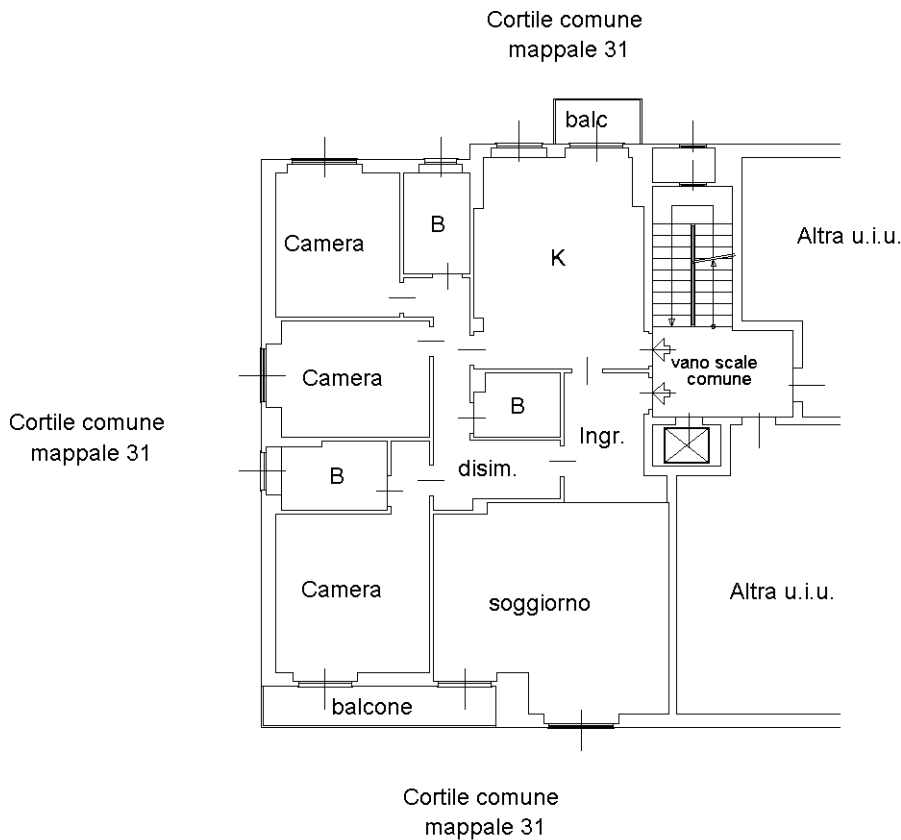

PIANO QUARTO (Sottotetto) h=2.40 mt

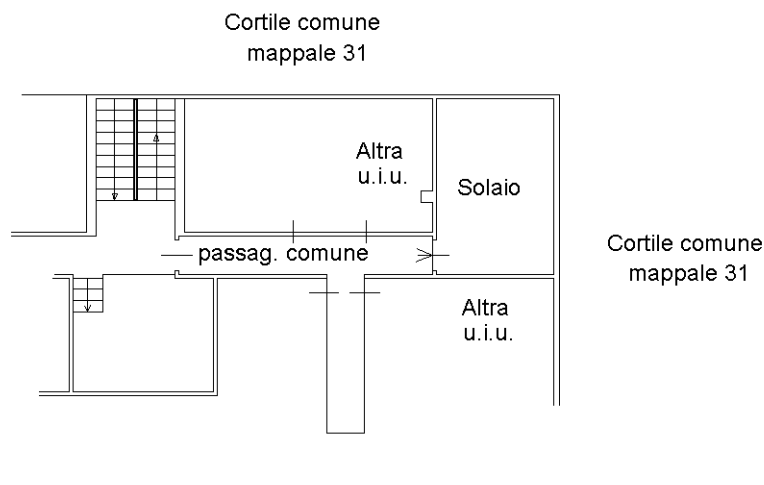

Nord

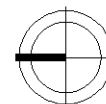

Ultima planimetria in atti

MODULARIO
F. - Cat. S. T. - 315

MOD. B (Nuovo Catasto Edilizio Urbano)

NUOVO CATASTO EDILIZIO URBANO

(R. DECRETO-LEGGE 15 APRILE 1950, N. 652)

Planimetria dell'immobile situato nel Comune di RHO Via DON BOSCO

Ditta PESSINA CARLO

Allegata alla dichiarazione presentata all'Ufficio Tecnico Erariale di MILANO

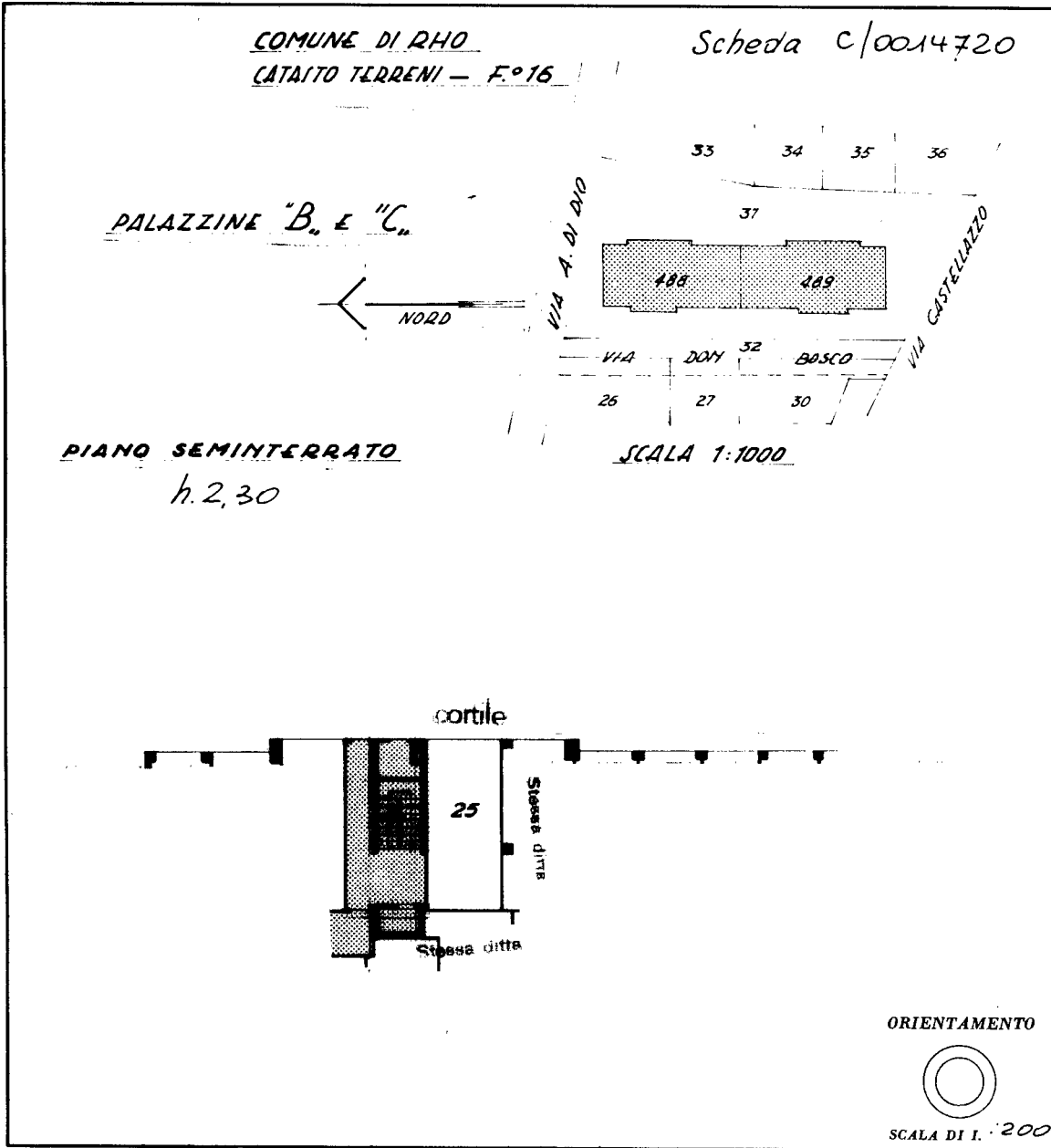

SPAZIO RISERVATO PER LE ANNOTAZIONI D'UFFICIO

DATA 1970
 PROT. N° 2874

Compilata dal Geometra
Giaielli Luigi
(Titolo, nome e cognome del tecnico)
 Iscritto all'Albo de Geometri
 della Provincia di Milano
 DATA _____
 Firma: Giaielli, Luigi

LIBRERIA DEGLI UFFICI
 20121 MILANO
 Via F. Testi, 25 - Telefono 02/2027
 CONCESSIONARIA AUTORIZZATA

Catasto dei Fabbricati - Situazione al 24/04/2020 - Comune di RHO (H264) - < Foglio: 16 - Particella: 488 - Subalterno: 26 >
 Via DON GIOVANNI BOSCO SNC piano: S1;

Ultima planimetria in atti